

Detail prosklené vstupní stěny O10, O11 - nadpraží automatických posuvných dveří

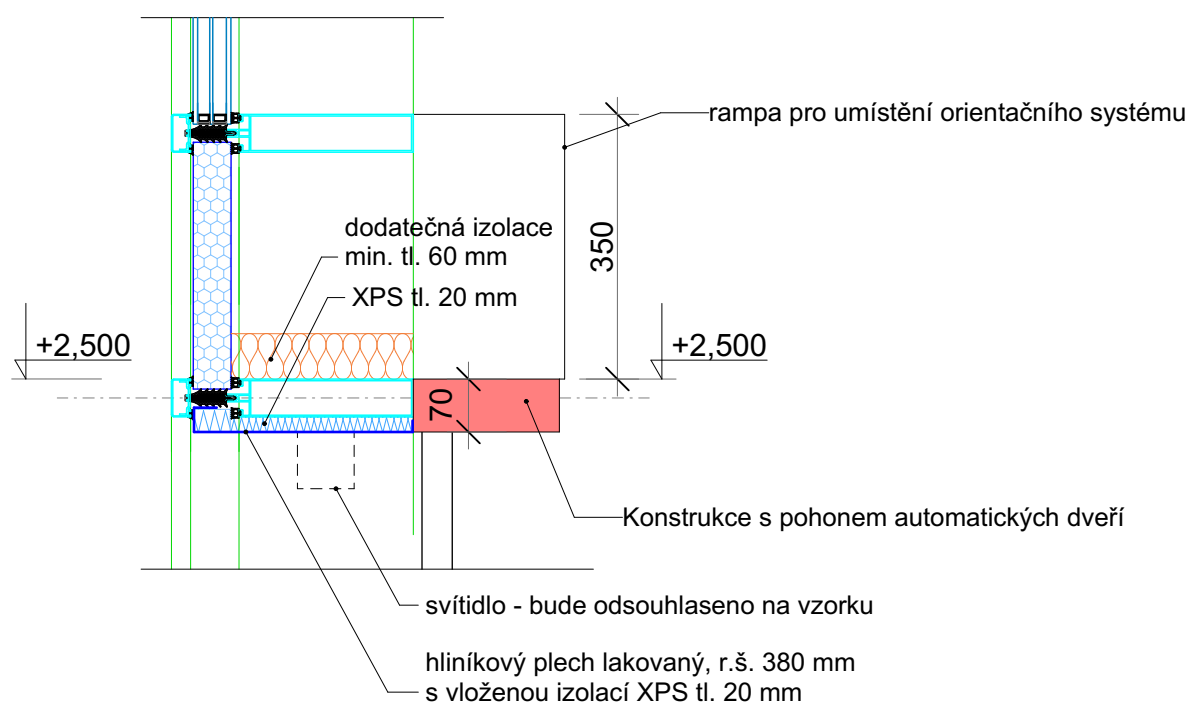

| | | | |
|---|--|--------------------------------------|---|
| Revize: | Datum: | Popis: | Kontroloval: |
| P02 | 23.04.2022 | Dokumentace po zpracování připomínek | |
| Název části: | Pozemní objekty výpravních budov | | Označení části: D.2.2. 1 |
| Název objektu/díleční části: | Novostavba výpravní budovy | | Označení objektu/komplexu: SO 00-71-01.01 |
| Název přílohy: | Detail O10, O11 - nadpraží automatických posuvných dveří | | Číslo přílohy: 2. 060 |
| Název díleční části přílohy: | | | |
| Odpovědný projektant: | Zpracovatel přílohy: | Měřítko: 1:10 Formáty: 2 x A4 | Stupeň dokumentace: PDPS |
| Ing. arch. B. Kubíček | Ing. arch. B. Kubíček | | |
| Kraj: | Katastrální území: | TUDU: | Smluvní datum zpracování: |
| Karlovarský | AŠ [600521] | 0221C1 0221CC 02202 | 23.04.2022 |
| Označení investora: S 6 1 1 7 0 0 1 4 4 Stupeň dokumentace: Část: P D P S Objekt: S O 0 0 7 1 0 1 Podobjekt: Píloha: 2 0 6 0 Revize: P 0 2 [Prostor pro další informace] | | | |